Schon mal nachgedacht über eine Ausbildung zum/zur...

Anlagenmechaniker / in für Sanitär, Heizungs- & Klimatechnik

Bei Fragen zu dem Ausbildungsberuf kannst du dich an den Arbeitgeberservice der Agentur für Arbeit Kiel unter der kostenfreien Telefonnummer 0800 4 5555 20 wenden.

Anlagenmechaniker/innen für Sanitär-, Heizungs- und Klimatechnik installieren Wasser- und Luftversorgungssysteme, bauen Sanitäranlagen ein und installieren nachhaltige Ver- und Entsorgungssysteme wie z.B. Anlagen zur Regen- und Brauchwassernutzung. Sie montieren auch Heizungssysteme, stellen Heizkessel auf und nehmen diese in Betrieb.

Sie installieren Gebäudemanagementsysteme wie z.B. Smart-Home-Systeme und wenden gerätespezifische Software an, z.B. Apps. Sie beraten Kunden, beispielsweise über vernetzte Systemtechnik, und weisen sie in die Bedienung von Geräten und Systemen ein.

Anlagenmechaniker/in für Sanitär-, Heizungs- und Klimatechnik ist ein 3,5-jähriger anerkannter Ausbildungsberuf in Industrie und Handwerk.

Durchschnittliche Vergütung:

1. Ausbildungsjahr: 585 €
2. Ausbildungsjahr: 615 €
3. Ausbildungsjahr: 685 €
4. Ausbildungsjahr: 765 €

Jetzt bewerben!

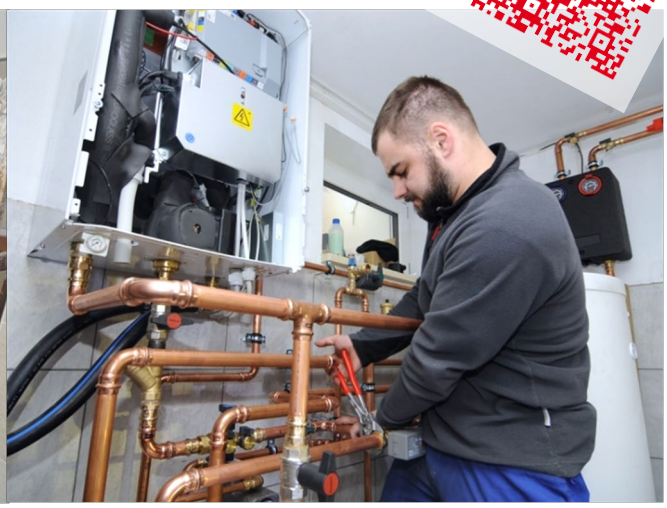

Bundesagentur für Arbeit
Agentur für Arbeit Kiel